

# Quartalsbericht: Übersicht Kalbmerkmale

Projekt: Muster    Betrieb: 012345678 Mustermann, Musterhausen    Zeitraum: Juli-September 2015

## Kalbungen gesamt

Merkmal	Quartal	Vorquartal	Quartal Verband	Rangierung
Anzahl (n)	25	31	1.347	
Totgeburten (%)	8,0	16,1	9,1	
KV schwer (%)	8,0	3,2	2,9	

## Färsenkalbungen

Merkmal	Quartal	Vorquartal	Quartal Verband	Rangierung
Anzahl (n)	7	7	407	
Anteil weibl. (%)	33,3	71,4	47,0	
Totgeburten (%)	0,0	14,3	12,8	
KV schwer (%)	0,0	0,0	4,2	

## Kuhkalbungen

Merkmal	Quartal	Vorquartal	Quartal Verband	Rangierung
Anzahl (n)	18	24	940	
Anteil weibl. (%)	50,0	22,7	48,2	
Totgeburten (%)	11,1	16,7	7,6	
KV schwer (%)	11,1	4,2	2,3	

## Kalbeverlauf

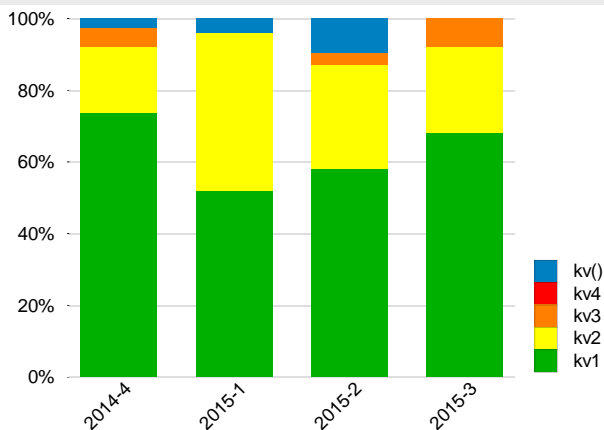

## Totgeburtenrate

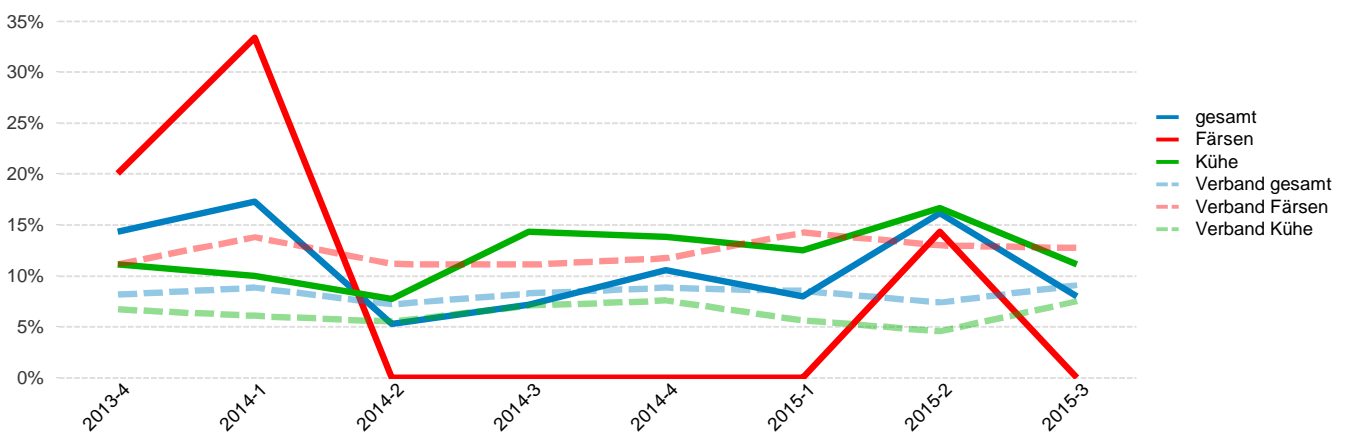



## Quartalsbericht: Übersicht Gesundheitsdaten II

Projekt: Muster Betrieb: 012345678 Mustermann, Musterhausen Zeitraum: Juli-September 2015

Anteil Kühe mit Erstdiagnose BW

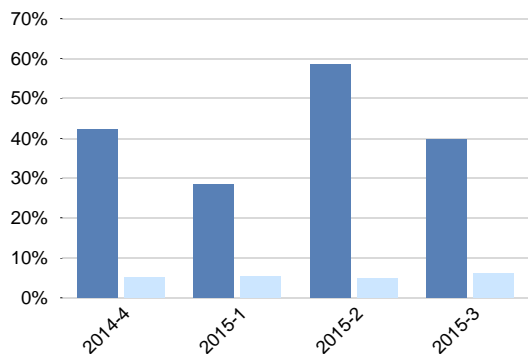

Anteil Kühe mit Erstdiagnose ZH

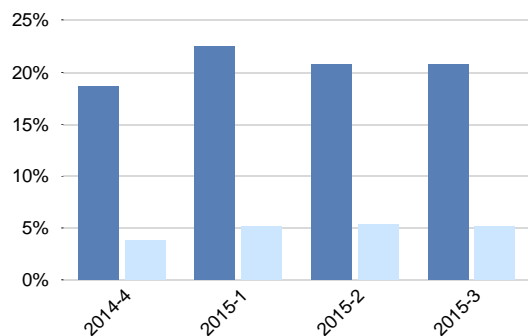

Anteil Kühe mit Erstdiagnose EU

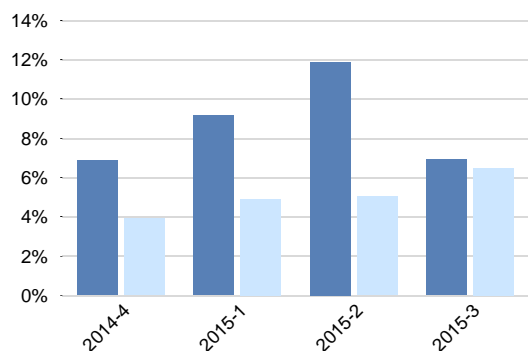

Anteil Kühe mit Erstdiagnose SW

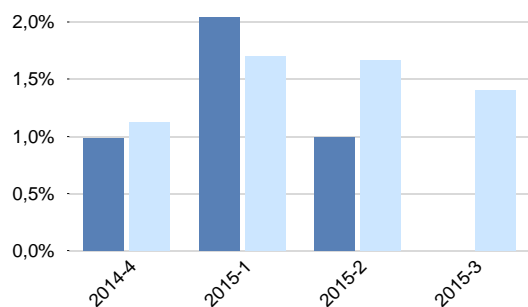

### Häufigkeiten Erstdiagnosen BW (Kühe)

Rang	Schlüssel	Name	Quartal (n)	Vorquartal (n)	Quartal (%)
1°	1.4.	Mortellarosche Krank...	57	103	48,3
2°	1.1.	Klauenrehe	47	46	39,8
3°	1.6.2.	Rusterholz'sches Sohl...	5	10	4,2
4°	1.7.	Limax (Tylom)	3	3	2,5

### Häufigkeiten Erstdiagnosen EU (Kühe)

Rang	Schlüssel	Name	Quartal (n)	Vorquartal (n)	Quartal (%)
1°	2.4.2.	Mastitis - akut	5	11	71,4
2°	2.3.3.1.	coliforme Keime	2	0	28,6

### Häufigkeiten Erstdiagnosen ZH (Kühe)

Rang	Schlüssel	Name	Quartal (n)	Vorquartal (n)	Quartal (%)
1°	3.3.2.2.	Endometritis 2.Grades	8	10	34,8
2°	3.3.1.	Nachgeburtshaltungen	7	8	30,4
3°	3.2.3.	Gebärmutterverdrehung	2	1	8,7
3°	3.6.3.	Zysten (blasige Eierst...	2	6	8,7

### Häufigkeit andere Erstdiagnosen (Kühe)

Rang	Schlüssel	Name	Quartal (n)	Vorquartal (n)	Quartal (%)
0°	-	-	0	0	-

# Gesundheitsdaten Diagnosehäufigkeiten

Projekt: Muster    Betrieb: 012345678 Mustermann, Musterhausen    Zeitraum: Juli-September 2015

## Häufigste Diagnosen je Krankheitsgruppe

Diagnose	Anz Betrieb	% Betrieb	Diagnose	% Verband
<b>Erkrankungen des Bewegungsapparats (BW)</b>				
Mortellarosche Krankheit...	69	52,7	Mortellarosche Kra...	29,4
Klauenrehe	47	35,9	Sohlengeschwür	13,3
Rusterholz'sches Sohle...	5	3,8	Klauenrehe	10,6
Limax (Tylom)	3	2,3	Rusterholz'sches S...	7,1
<b>Euterkrankheiten (EU)</b>				
Mastitis - akut	5	71,4	Mastitis - akut	36,6
coliforme Keime	2	28,6	Mastitis nach Ursa...	25,3
			Mastitis nach Ausb...	10,4
			coliforme Keime	5,7
<b>Fortpflanzungsstörungen (ZH)</b>				
Endometritis 2.Grades	8	32,0	Nachgeburtsverhal...	22,8
Nachgeburtsverhaltungen	7	28,0	Endometritis (Gebä...	18,3
Zysten (blasige Eierstoc...	4	16,0	Zysten (blasige Eie...	15,1
Gebärmutterverdrehung	2	8,0	Zyklusstörungen	12,2
<b>Infektionskrankheiten (SE)</b>				
<b>Parasitosen (PA)</b>				
<b>Stoffwechsel-/Verdauungsstörungen</b>				
Durchfall	1	50,0	Gebärparese (Milchf...	28,7
Labmagenverlagerung	1	50,0	Ketose	26,4
			Labmagenverlagerung	12,6
			Acidose (Pansenüb...	8,0
<b>Sonstige Erkrankungen (SO)</b>				
			Erkrankung der Atmungsorgane	40,7
			Lungenentzündung	29,6
			Erkrankung der Haut	14,8
			Vergiftungen	7,4
<b>Symptome und sonstige Störungen (SY)</b>				
			Festliegen	37,5
			Fieber	37,5
			Leistungsdepression	12,5
			Schläger	12,5
<b>Kälberkrankheiten (KK)</b>				
			Kälberdurchfall	45,0
			Nabelentzündung	20,0
			Trichophytie	20,0
			Atemnot der Neuge...	5,0

## Gesundheitsdaten Aktionsliste Kalbung

Projekt: Muster    Betrieb: 012345678 Mustermann, Musterhausen    Zeitraum: Juli-September 2015

voraussichtliche Kalbungen im Zeitraum von Oktober 2015 bis Januar 2016

### Tiere mit Fruchtbarkeits- und Stoffwechselstörungen

Monat	Voraussichtl. Kalbung	Name	Stallnr.	Tier-Identifikation	Belegungsdatum	Kalbung	La. Nr.	Diagnose	Anz.
November 2015	11.11.2015	-	664	DE 01 234 32452	03.02.2015	13.10.2014	3	Endometritis 2.Gr...	1
	15.11.2015	Hanna	649	DE 01 234 55451	07.02.2015	19.10.2014	3	Endometritis 2.Gr...	1
	20.11.2015	-	687	DE 01 234 04854	12.02.2015	13.10.2014	2	Endometritis 2.Gr...	1
Dezember 2015	02.12.2015	-	582	DE 01 234 05691	24.02.2015	31.03.2014	5	Endometritis 3.Gr...	2
	13.12.2015	-	643	DE 01 234 18694	07.03.2015	26.03.2014	3	Endometritis 1.Gr...	1
			702	DE 01 234 04881	07.03.2015	29.01.2015	2	Endometritis 2.Gr...	1
	15.12.2015	-	704	DE 01 234 63352	09.03.2015	28.12.2014	2	Endometritis 2.Gr...	1
	19.12.2015	-	645	DE 01 234 18717	13.03.2015	21.10.2014	4	Abort Endometritis 2.Gr...	1
Januar 2016	16.01.2016	-	640	DE 01 234 13892	10.04.2015	27.02.2015	5	Abort Nachgeburtsverha...	1
	24.01.2016	-	652	DE 01 234 18744	18.04.2015	24.01.2015	4	Endometritis 2.Gr...	1



# Gesundheitsdaten Einzeltiere - kompakt

Projekt: Muster    Betrieb: 012345678 Mustermann, Musterhausen    Zeitraum: Juli-September 2015

## Färsen

Stallnr	Name	Tierident	GJ	BW	BW	EU	EU	ZH	ZH	SW	SW	Rest	Rest	Q	12
				Q	12	Q	12	Q	12	Q	12	Q	12	ges	Mon
				13	15			2	2	1	1			16	18
0	Maria	DE 01 234 31974	2013	1	1									1	1
		DE 01 234 31972	2013					2	2					2	2
		DE 01 234 31978	2014	2	2									2	2
		DE 01 234 31979	2014							1	1			1	1
		DE 01 234 52016	2014	3	3									3	3
		DE 01 234 52019	2014	1	1									1	1
		DE 01 234 52021	2014	2	4									2	4
		DE 01 234 52036	2014	2	2									2	2
		DE 01 234 52043	2014	1	1									1	1
		DE 01 234 52050	2014	1	1									1	1

# Gesundheitsdaten Einzeltiere - kompakt

Projekt: Muster    Betrieb: 012345678 Mustermann, Musterhausen    Zeitraum: Juli-September 2015

## Kälber

Stallnr	Name	Tierident	GJ	BW Q	BW 12	EU Q	EU 12	ZH Q	ZH 12	SW Q	SW 12	Rest Q	Rest 12	Q ges	12 Mon
0	Fritzi	DE 01 234 02138	2015							1	1			1	1
										1	1			1	1