

Jahresabschluss Gesundheitsdaten Übersicht

Mustermann, Testdorf
12345 Testdorf, Teststraße

LKV Dazumal
12345 Neustadt

170
KV

1

Auswertungszeitraum 01.10.09 - 30.09.10

Kontrollangest.

Seite

Übersicht

012345678
Betriebsschlüssel

2-09

01
Betriebsstätte

Blatt

	Daten des Betriebes	Region	
		Gesamt	Durchschnitt
Tiere im Auswertungszeitraum	1272	14212	296,1
Summe Diagnosen	695	6578	137,0
Anzahl Tiere mit Diagnose	336	3295	68,7
Anzahl Diagnosen je untersuchtem Tier	2,06	2,00	2,00
% Tiere mit Diagnose	26,42	23,18	23,20

M1551.01

02.04.10
Verarbeitungsdatum

10:06
Uhrzeit

Krankheitsgruppen

	Krankheitsgruppen									
	BW	EU	ZH	SE	PA	SW	SO	SY	KK	
Betrieb										
Summe Diagnosen	154	248	111	0	1	157	5	13	6	
Anzahl Tiere mit Diagnose	111	155	92	0	1	112	5	12	6	
Anzahl Diagnosen je untersuchtem Tier	1,4	1,6	1,2	0,0	1,0	1,4	1,0	1,1	1,0	
% Tiere mit Diagnose	8,7	12,2	7,2	0,0	0,1	8,8	0,4	0,9	0,5	
Region										
Ø Summe Diagnosen	47,6	39,1	22,8	0,4	0,5	14,8	2,2	3,0	6,7	
Ø Anzahl Tiere mit Diagnose	26,1	25,0	18,5	0,4	0,5	12,0	2,1	2,9	5,5	
Ø Anzahl Diagnosen je untersuchtem Tier	1,8	1,6	1,2	1,0	1,0	1,2	1,0	1,0	1,2	
% Tiere mit Diagnose	8,8	8,4	6,2	0,1	0,2	4,0	0,7	1,0	1,9	

Anteil Diagnosen je Krankheitsgruppe

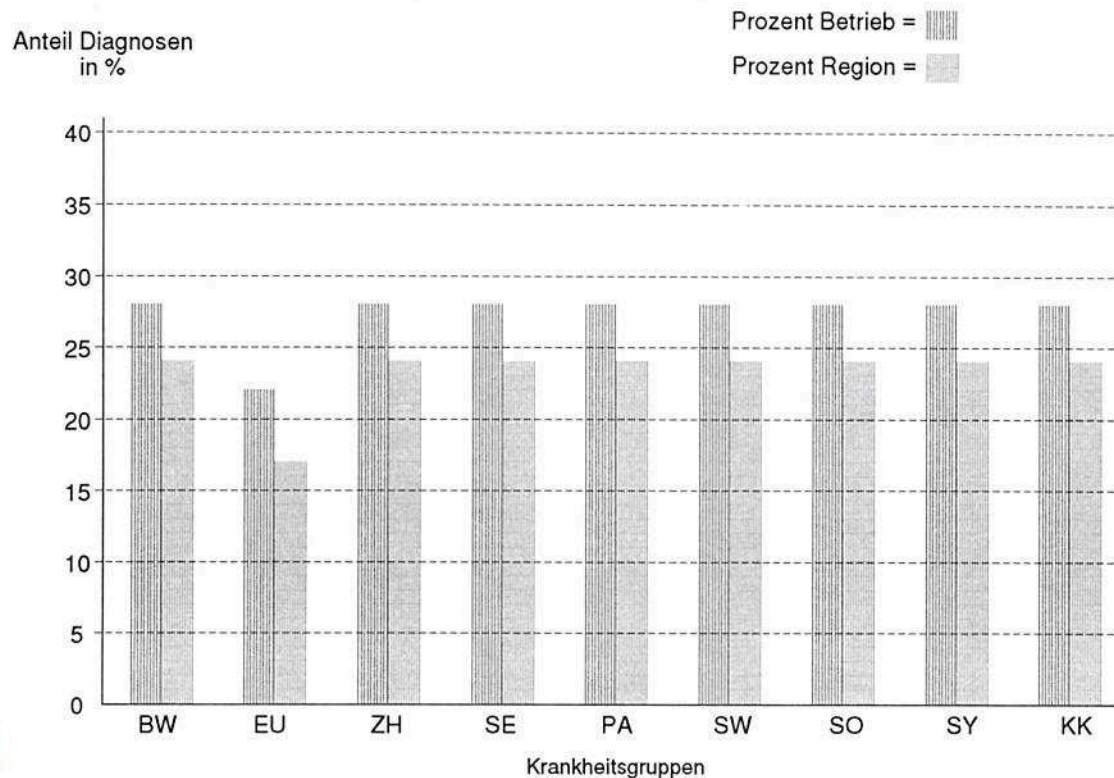

Region

54
Anz. Betriebe

90
durchschnittliche
Herdengröße

7800
durchschnittliche
Milch-kg

Betrieb

136
Anz. Erstdiagnosen

15
Anz. Folgediagnosen

11
Anz. zweifelhafte
Diagnosen

05.10.11/08:50-0200001



Mustermann, Testdorf
12345 Testdorf, Teststraße

LKV Dazumal
12345 Neustadt

170
KV

Auswertungszeitraum 01.10.09 - 31.09.10

Häufigste Diagnosen je Krankheitsgruppe

Betrieb			Region		
Anteil Diagnosen	Anz.	% Diagnose	% Diagnose		
Erkrankungen des Bewegungsapparates (BW)					
1.	50	32,5	Sohlengeschwür	26,5	Mortellaro
2.	26	16,9	Gelenkerkrankungen	15,5	Sohlengeschwür
3.	22	14,3	Panaritium	12,3	Ballenhornfäule
4.	17	11,0	Mortellaro	9,8	Zwischenklauenwulst
Eutererkrankungen (EU)					
1.	241	97,2	Mastitis - akut	64,3	Mastitis - akut
2.	3	1,2	Mastitis - phlegmonosca	6,6	Mastitis - phlegmonosa
3.	2	0,8	Zitzen-/Euterverletzungen	6,3	Mastitis - chronisch
4.	1	0,4	Hautentzündungen & chron. Mastitis m. FI	6,1	Mastitis - subklinisch
Fortpflanzungsstörungen (ZH)					
1.	65	58,6	Endometritis	28,7	Nachgeburtsverhalten
2.	39	35,1	Nachgeburtsverhalten	6,6	Endometritis
3.	4	2,7	Zysten & Verkalkung	6,3	Zysten
4.	1	0,9	Entzündungen Scheide	6,1	Zyklusstörungen
Infektionskrankheiten (SE)					
1.				76,5	BRSV
2.				17,7	Sonstige
Parasitosen (PA)					
1.	1	100,0	Räude	62,5	Räude
2.				25,0	Magen-Darm-Würmer
Stoffwechsel-/Verdauungsstörungen (SW)					
1.	67	42,7	Ketose	27,5	Milchfieber
2.	25	15,9	Labmagenverlagerung	23,4	Ketose
3.	15	9,6	Acidose	19,2	Labmagenverlagerung
4.	14	8,9	Durchfall	7,6	Verdauungsstörungen
Sonstige Erkrankungen (SO)					
1.	3	60,0	Erkrankungen der Atmungsorgane	33,0	Erkrankungen der Atmungsorgane
2.	1	20,0	Erkrank. d. Kreislauforg. & Sonstige	20,8	Erkrankungen der Haut
3.				17,0	Abmagerung
Symptome und sonstige Störungen (SY)					
1.	5	38,5	Leistungsdepression & Festliegen	37,5	Fieber
2.	2	15,4	Fieber	22,9	Festliegen
3.	1	7,7	Sonstige	20,8	Leistungsdepression
Kälberkrankheiten (KK)					
1.	2	33,3	Lungenentz. & Labmagenentympanie	47,7	Lungenentzündung
2.	1	16,7	Nabelbruch & Sonstige	32,4	Kälberdurchfall
3.				7,2	Nabelentzündung

Kontrollangest.

012345678
Betriebsschlüssel

01
Betriebsstätte

02.04.10
Verarbeitungsdatum

10:06
Uhrzeit

Seite 1

Blatt 3-09

M1552.01

Abgangsgrund

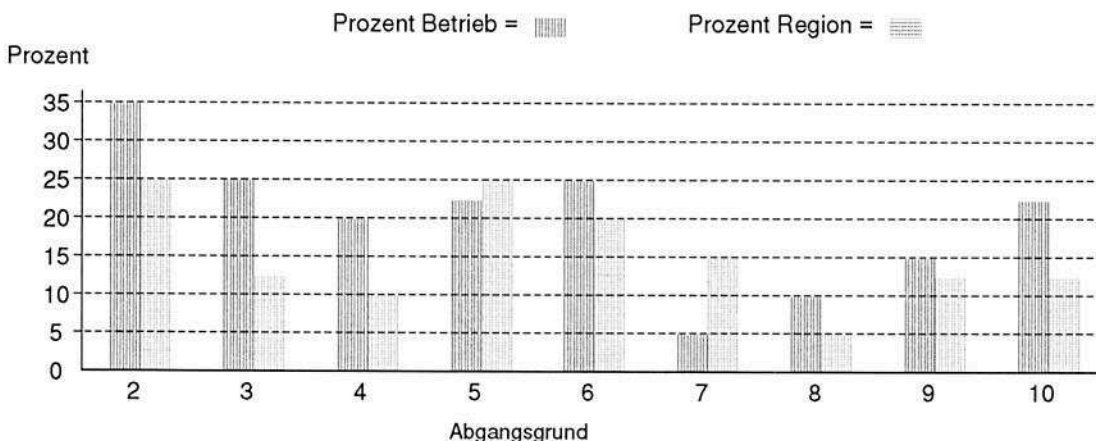

Mustermann, Testdorf
12345 Testdorf, Teststraße

LKV Dazumal
12345 Neustadt

170 KV 3

Auswertungszeitraum 01.10.09 - 31.09.10

Kontrollangest. Seite

Jahresübersicht Diagnosehauptgruppen mit wichtigsten Diagnosen

012345678
Betriebsschlüssel

Diagnosen	Okt. - Dez.	Jan. - März	April - Juni	Juli - Sept.	Betrieb aktuell	Betrieb Vorjahr	Ø Region
Erkrank. des Bewegungsapparates (BW)	44	46	59	103	252	0	51,27
Klauenrehe		2	10	10	22		3,85
Ballenhornfäule							5,85
Klauenfäule	1				1		1,23
Mortellaro	9	3	4	15	31		13,75
Phlegmone	8	13	3	8	32		5,77
Sohlgeschwür	12	19	21	42	94		10,25
Limax	7	1	1	13	22		5,33
Hornspalt							0,06
Sonstiges	7	8	20	15	50		5,18
Eutererkrankungen (EU)	55	87	122	72	332	0	52,48
Euterabszess/-ekzem	1				1		1,23
Mastitis chronisch		1					3,00
Mastitis akut	54	83	120	71	328		33,81
Mastitis phlegmonosa							3,19
Mastitis apostematosa							0,13
Zitzen-/Euterverletzungen			2	1	3		2,10
Melkbarkeitsstörungen							1,58
Sonstige		3					0,77
Fortpflanzungsstörungen (ZH)	54	39	24	27	144	0	30,83
Verkalbung	1	1		2	4		2,69
Geburtsstörung							1,90
Störungen des Puerperiums							1,08
Nachgeburtsverhalten	10	14	15	12	51		8,94
Endometritis	40	23	9	13	85		5,75
Entzündungen Scheide/Zervix		1			1		0,27
Zyklusstörungen	3				3		5,88
Zysten							4,15
Infektionskrankheiten (SE)	0	0	0	0	0	0	0,38
Parasitosen (PA)	0	1	0	0	1	0	0,65
Stoffwechsel-/Verdauungsstörungen (SW)	44	71	47	31	162	0	19,67
Stoffwechselstörungen							0,54
Ketose	22	33	16	11	82		4,58
Milchfieber	7	2	3	3	15		5,73
Verdauungsstörungen	2	14	6	6	28		3,17
Azidose	3	5	7	1	16		0,46
Labmagenverlagerung	8	11	6	6	31		3,54
Durchfall	2	6	7	4	19		1,56
Sonstige Erkrankungen (SO)	1	4	0	0	5	0	3,29
Abmagerung							0,44
Atmungsorgane		3			3		1,60
Haut							0,46
Kreislauf	1				1		0,27
ZNS							0,15
Harnorgane							0,10
Vergiftungen							0,08
Symptome und sonstige Störungen (SY)	5	7	1	0	13	0	3,90
Fieber	2				2		1,54
Leistungsdepression		4	1		5		0,65
Festliegen	2				2		1,02
Kälberkrankheiten (KK)	4	1	1	3	9	0	9,33
Atemnot der Neugeborenen							0,06
Nabelbruch	1				1		0,10
Nabelentzündungen							0,56
Kälberdurchfall							3,19
Labmagentympanie	1	1		1	3		0,10
Lungenentzündung	2			2	4		4,23
Missbildungen							0,19
Sonstige			1		1		0,79

01
Betriebsstätte

02.04.10
Verarbeitungsdatum

10:06
Uhrzeit

Seite 3
Blatt 6-09
M1554.01

22.09.11/08:50-0200003

F 54 01 0 / 20.05.11



Mustermann, Testdorf
12345 Testdorf, Teststraße

LKV Dazumal
12345 Neustadt

170
KV 4

Auswertungszeitraum 01.10.09 - 31.09.10

Kontrollangest. Seite

Einteilung der Tiere nach Diagnosehäufigkeit

012345678
Betriebsschlüssel

01
Betriebsstätte Blatt 7-09

eine Diagnose		zwei Diagnosen		3 und 4 Diagnosen		5 bis 9 Diagnosen		ab 10 Diagnosen	
Anzahl Tiere	Prozent	Anzahl Tiere	Prozent	Anzahl Tiere	Prozent	Anzahl Tiere	Prozent	Anzahl Tiere	Prozent
158	47,0	78	23,2	72	21,4	28	8,3	0	0,0

Tierliste, 30 auffälligste Tiere

M1555.01 Blatt

02.04.10
Verarbeitungsdatum

10:06
Uhrzeit

Name/Stall-Nr.	Tieridentifikation	La	Krankheitsgruppen							gesamt		ø Mkg je Lebztg	
			BW	EU	ZH	SE/ PA	SW	SO/ SY	KK	Jahr	Tier		
014 Lubme	03 489 05041	03	2	3				2	2	1	9	9	10,6
302 Baronin	03 592 31442	06		2				6			8	8	22,3
653 Berti	03 592 31442	05	2	3	1			2			8	8	23,8
195 Harmke	03 592 31442	04		6				2			8	8	20,3
720 Hellen	03 592 31442	04	2	4				1			7	7	21,1
211	03 592 31442	01	3		1			1	2		7	7	9,5
229 Ramona	03 592 31442	01		3	2			2			7	7	11,2
229 Lissi	03 592 31442	07	2	1				3			6	6	23,2
371 Bettie	03 592 31442	05	3					3			6	6	23,7
615 Manila	03 592 31442	06		6							6	6	23,3
580 Eluna	03 592 31442	04		4				1	1		6	6	18,1
666 Walzer	03 592 31442	03		1	1	1		3			6	6	18,7
830 Loris	03 592 31442	03		6							6	6	18,7
891 Marion	03 592 31442	03		4	2						6	6	16,4
662 Gudrun	03 592 31442	10		3	2						5	5	24,3
346 Lorena	03 592 31442	06		2	1			2			5	5	26,1
651 Luchs	03 592 31442	05	2					3			5	5	23,6
509 Luna	03 592 31442	05	1	4							5	5	21,7
511 Marlen	03 592 31442	04	4						1		5	5	22,8
519 Sanni	03 592 31442	04	1	4							5	5	23,3
529 Mibelle	03 592 31442	04		4	1						5	5	16,0
678 Sanni	03 592 31442	03		3	1			1			5	5	15,2
679 Wilma	03 592 31442	01	1	2	1			1			5	5	9,5
680 Basta	03 592 31442	07	2	1	1						5	5	26,9
681 Winni	03 592 31442	07	1							4	5	5	21,5
682 Luca	03 592 31442	03	2	3							5	5	15,4
683 Fee	03 592 31442	02	3	2							5	5	20,6
014 Lubme	03 489 05041	03	2	3				2	2	1	9	9	10,6
302 Baronin	03 592 31442	06		2				6			8	8	22,3
653 Berti	03 592 31442	05	2	3	1			2			8	8	23,8

12.22.11/08:50-0200004

F.55 01 0 / 13.09.11



Mustermann, Testdorf
12345 Testdorf, Teststraße

LKV Dazumal
12345 Neustadt

170
KV

5

Auswertungszeitraum 01.10.09 - 30.09.10

Allgemein

Kontrollangest.

Seite

012345678
Betriebsschlüssel

8-09

01
Betriebsstätte

Blatt

	Betrieb	Durchschnitt der Region	Zielgröße
Rastzeit (RZ)	83	92	60 - 85
Güstzeit (GZ)	118	139	85 - 125
Besamungsindex (BI) (Kühe)	2,0	2,3	1,8 - 2,0
Besamungsindex (BI) (Färsen)	1,5	2,0	1,5 - 1,7
Zwischenkalbezeit (ZKZ)	399	419	365 - 405

Tiere mit Fruchtbarkeitsproblemen nach letzter Kalbung (ohne Abgänge)

02.04.10
Verarbeitungsdatum

10:06
Uhrzeit

Name/Stall-Nr.	Tieridentifikation	Letzte Kalbung	Datum Diagnose	Diagnose	RZ	GZ	BI	eZKZ
014 Lubme	03 489 05041	23.07.09	18.02.10	Zysten	76	284	11	564
302 Baronin	03 592 31442	13.01.10	20.01.10	Endometritis	56	128	3	408
653 Berti	03 592 31442	25.01.10	30.01.10	Endometritis	95	197	3	477
195 Harmke	03 592 31442	08.08.10	23.03.10	Endometritis	77	210	5	490
720 Hellen	03 592 31442	11.01.10	12.02.10	Endometritis	80	196	4	476
211	03 592 31442	14.02.10	23.02.10	Endometritis	66	87	2	367
229 Ramona	03 592 31442	17.02.10	25.02.10	Endometritis	120	120	1	400
229 Lissi	03 592 31442	13.03.10	25.03.10	Endometritis	87	154	3	434
371 Bettie	03 592 31442	16.03.10	17.03.10	Nachgeburtverhalten	94	166	3	446
615 Manila	03 592 31442	18.03.10	25.03.10	Endometritis	198	223	2	503
580 Eluna	03 592 31442	21.04.10	01.05.10	Endometritis	101	182	6	462
666 Walzer	03 592 31442	19.05.10	19.05.10	Nachgeburtverhalten	86	144	3	424
830 Loris	03 592 31442	06.06.10	07.06.10	Nachgeburtverhalten	96	145	2	425
891 Marion	03 592 31442	14.06.10	21.06.10	Nachgeburtverhalten	94	144	2	424
662 Gudrun	03 592 31442	14.06.10	16.06.10	Nachgeburtverhalten	63	137	3	417
346 Lorena	03 592 31442	23.07.09	18.02.10	Zysten	76	284	11	564
651 Luchs	03 592 31442	23.07.09	18.02.10	Zysten	76	284	11	564
509 Luna	03 592 31442	23.07.09	18.02.10	Zysten	76	284	11	564
511 Marlen	03 592 31442	23.07.09	18.02.10	Zysten	76	284	11	564
519 Sanni	03 592 31442	23.07.09	18.02.10	Zysten	76	284	11	564
529 Mibelle	03 592 31442	23.07.09	18.02.10	Zysten	76	284	11	564
678 Sanni	03 592 31442	23.07.09	18.02.10	Zysten	76	284	11	564
679 Wilma	03 592 31442	23.07.09	18.02.10	Zysten	76	284	11	564
680 Basta	03 592 31442	23.07.09	18.02.10	Zysten	76	284	11	564
681 Winni	03 592 31442	23.07.09	18.02.10	Zysten	76	284	11	564
682 Luca	03 592 31442	23.07.09	18.02.10	Zysten	76	284	11	564
683 Fee	03 592 31442	23.07.09	18.02.10	Zysten	76	284	11	564
014 Lubme	03 489 05041	23.07.09	18.02.10	Zysten	76	284	11	564
302 Baronin	03 592 31442	23.07.09	18.02.10	Zysten	76	284	11	564
653 Berti	03 592 31442	23.07.09	18.02.10	Zysten	76	284	11	564

M1556.01

23.09.11/08:50-0200005

F.56 01 0 / 14.10.11



Mustermann, Testdorf
12345 Testdorf, Teststraße

LKV Dazumal
12345 Neustadt

170
KV
Kontrollangest. Seite 6

Auswertungszeitraum 01.10.09 - 30.09.10

Tiere mit Fruchtbarkeitsproblemen nach letzter Kalbung (ohne Abgänge)

012345678
Betriebsschlüssel
01
Betriebsstätte Blatt 9-09

02.04.10
Verarbeitungsdatum
10:06
Uhrzeit

M1556.02
Blatt 9-09

Name/Stall-Nr.	Tieridentifikation	Letzte Kalbung	Datum		Diagnose	RZ	GZ	BI	eZKZ
				Diagnose					
014 Lubme	03 489 05041	23.07.09	18.02.10	Zysten	76	284	11	564	
302 Baronin	03 592 31442	13.01.10	20.01.10	Endometritis	56	128	3	408	
653 Berti	03 592 31442	25.01.10	30.01.10	Endometritis	95	197	3	477	
195 Harmke	03 592 31442	08.08.10	23.03.10	Endometritis	77	210	5	490	
720 Hellen	03 592 31442	11.01.10	12.02.10	Endometritis	80	196	4	476	
211	03 592 31442	14.02.10	23.02.10	Endometritis	66	87	2	367	
229 Ramona	03 592 31442	17.02.10	25.02.10	Endometritis	120	120	1	400	
229 Lissi	03 592 31442	13.03.10	25.03.10	Endometritis	87	154	3	434	
371 Bettie	03 592 31442	16.03.10	17.03.10	Nachgeburtverhalten	94	166	3	446	
615 Manila	03 592 31442	18.03.10	25.03.10	Endometritis	198	223	2	503	
580 Eluna	03 592 31442	21.04.10	01.05.10	Endometritis	101	182	6	462	
666 Walzer	03 592 31442	19.05.10	19.05.10	Nachgeburtverhalten	86	144	3	424	
830 Loris	03 592 31442	06.06.10	07.06.10	Nachgeburtverhalten	96	145	2	425	
891 Marion	03 592 31442	14.06.10	21.06.10	Nachgeburtverhalten	94	144	2	424	
662 Gudrun	03 592 31442	14.06.10	16.06.10	Nachgeburtverhalten	63	137	3	417	
346 Lorena	03 592 31442	23.07.09	18.02.10	Zysten	76	284	11	564	
651 Luchs	03 592 31442	23.07.09	18.02.10	Zysten	76	284	11	564	
509 Luna	03 592 31442	23.07.09	18.02.10	Zysten	76	284	11	564	
511 Marlen	03 592 31442	23.07.09	18.02.10	Zysten	76	284	11	564	
519 Sanni	03 592 31442	23.07.09	18.02.10	Zysten	76	284	11	564	
529 Mibelle	03 592 31442	23.07.09	18.02.10	Zysten	76	284	11	564	
678 Sanni	03 592 31442	23.07.09	18.02.10	Zysten	76	284	11	564	
679 Wilma	03 592 31442	23.07.09	18.02.10	Zysten	76	284	11	564	
680 Basta	03 592 31442	23.07.09	18.02.10	Zysten	76	284	11	564	
681 Winni	03 592 31442	23.07.09	18.02.10	Zysten	76	284	11	564	
682 Luca	03 592 31442	23.07.09	18.02.10	Zysten	76	284	11	564	
683 Fee	03 592 31442	23.07.09	18.02.10	Zysten	76	284	11	564	
014 Lubme	03 489 05041	23.07.09	18.02.10	Zysten	76	284	11	564	
302 Baronin	03 592 31442	23.07.09	18.02.10	Zysten	76	284	11	564	
653 Berti	03 592 31442	23.07.09	18.02.10	Zysten	76	284	11	564	
830 Loris	03 592 31442	06.06.10	07.06.10	Nachgeburtverhalten	96	145	2	425	
891 Marion	03 592 31442	14.06.10	21.06.10	Nachgeburtverhalten	94	144	2	424	
662 Gudrun	03 592 31442	14.06.10	16.06.10	Nachgeburtverhalten	63	137	3	417	
346 Lorena	03 592 31442	23.07.09	18.02.10	Zysten	76	284	11	564	
651 Luchs	03 592 31442	23.07.09	18.02.10	Zysten	76	284	11	564	
509 Luna	03 592 31442	23.07.09	18.02.10	Zysten	76	284	11	564	
529 Mibelle	03 592 31442	23.07.09	18.02.10	Zysten	76	284	11	564	

F 56 02 0 / 12.10.11



Mustermann, Testdorf
12345 Testdorf, Teststraße

LKV Dazumal
12345 Neustadt

170 KV 8

Auswertungszeitraum 01.10.09 - 30.09.10

Kontrollangest. Seite

Übersicht gemerzte Tiere

012345678
Betriebsschlüssel

Anzahl Abgangstiere	16	Anzahl Diagnosen	21
ø Alter in Jahren	7,3	ø Anzahl Laktationen	4,9

01
Betriebsstätte Blatt 4-09

Anteil gemerzte Tiere mit Diagnose in der jeweiligen Krankheitsgruppe

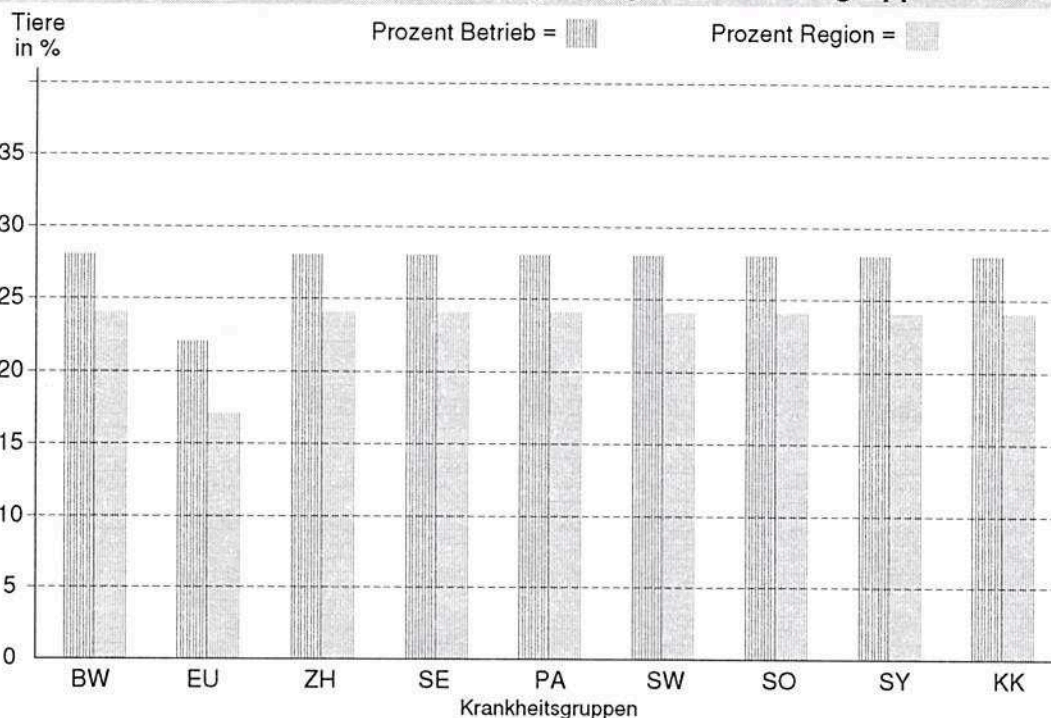

02.04.10
Verarbeitungsdatum

10:06
Uhrzeit

Sechs häufigste Diagnosen der gemerzten Tiere

- | | |
|----------------------------|--|
| 1. Sohlengeschwür (4) | 4. Ketose (3) |
| 2. Mastitis - akut (4) | 5. Vorderfußwurzelgelenkentzündung (2) |
| 3. Labmagenverlagerung (3) | 6. Nachgeburtsverhaltung (1) |

Liste der gemerzten Tiere

Name/Stall-Nr.	Tieridentifikation	La	Krankheitsgruppen									Abgangsgr.
			BW	EU	ZH	SE	PA	SW	SO	SY	KK	
014 Lubme	03 489 05041	03	2	3			2	2	1		4	2
302 Baronin	03 592 31442	06		2				6			1	6
653 Berti	03 592 31442	05	2	3	1		2					2
195 Harmke	03 592 31442	04		6			2				1	2
720 Hellen	03 592 31442	04	2	4			1			2		2
211	03 592 31442	01	3		1		1	2				2
229 Ramona	03 592 31442	01		3	2		2			3		2
229 Lissi	03 592 31442	07	2	1			3				2	2
371 Bettie	03 592 31442	05	3				3			4		2
615 Manila	03 592 31442	06		6								2
580 Eluna	03 592 31442	04		4			1	1			3	2
666 Walzer	03 592 31442	03		1	1	1	3			5		2
830 Loris	03 592 31442	03		6								2

M1553.01

23.09.11/08:50-0200008



Mustermann, Testdorf
12345 Testdorf, Teststraße

LKV Dazumal
12345 Neustadt

170 KV Seite 9

Auswertungszeitraum 01.10.09 - 30.09.10

Kontrollangest.

Liste der gemerzten Tiere

012345678
Betriebsschlüssel

01
Betriebsstätte

02.04.10
Verarbeitungsdatum

10:06
Uhrzeit

Name/Stall-Nr.	Tieridentifikation	La	Krankheitsgruppen										Abgangsgr.
			BW	EU	ZH	SE	PA	SW	SO	SY	KK		
891 Marion	03 592 31442	03		4	2								2
662 Gudrun	03 592 31442	10		3	2						1		2
346 Lorena	03 592 31442	06		2	1		2						2
651 Luchs	03 592 31442	05	2				3						2
509 Luna	03 592 31442	05	1	4									2
511 Marlen	03 592 31442	04	4					1					2
519 Sanni	03 592 31442	04	1	4									2
529 Mibelle	03 592 31442	04		4	1								2
678 Sanni	03 592 31442	03		3	1		1				1		2
679 Wilma	03 592 31442	01	1	2	1		1				3		2
680 Basta	03 592 31442	07	2	1	1								2
681 Winni	03 592 31442	07	1							4			2
682 Luca	03 592 31442	03	2	3									2
683 Fee	03 592 31442	02	3	2									2
014 Lubme	03 489 05041	03	2	3			2	2	1				2
302 Baronin	03 592 31442	06		2			6						2
653 Berti	03 592 31442	05	2	3	1		2				2		2

Seite 5-09 Blatt M1553.02

23.09.11/08:50-0200009

F 53 02 0 / 12.10.11

