

Mustermann, Testdorf
12345 Testdorf, Teststraße

LKV Dazumal
12345 Neustadt

Auswertungszeitraum 01.01.10 - 31.03.10

Erkrankte Tiere je Tiergruppe

	Kühe		Färsen	weibl. Kälber	Durchschnitt der Region			
	< 100 Tg. pp	ab 100 Tg. pp			Kühe	Färsen	Kälber	
	< 100 Tg. pp	ab 100 Tg. pp			< 100 Tg. pp	ab 100 Tg. pp		
Tiere im Auswertungszeitraum	68	136	80	133	22,3	44,7	29,2	55,3
1. Bewegungsapparat	8	29	1		2,3	4,2	0,2	0,1
in %	11,8	21,3	1,3		10,3	9,4	0,7	0,2
2. Eutererkrankungen	23	16			3,9	1,9	0,0	0,0
in %	33,8	11,8			17,5	4,3	0,1	0,1
3. Fortpflanzungsstörungen	28	6			2,4	1,1	0,2	
in %	41,2	4,4			10,8	2,3	0,7	
4. Infektionskrankheiten								0,3
in %								0,5
5. Parasitosen					0,0	0,0	0,0	
in %					0,4	0,1	0,1	
6. Stoffwechsel- und Verdauungsstörungen	13				1,6	0,3		0,1
in %	19,1				7,8	0,7		0,2
7. Sonstige Erkrankungen	1	1			0,2	0,3	0,0	0,2
in %	1,5	0,7			0,7	0,7	0,1	0,4
8. Symptome und sonstige Störungen	3	3			0,5	0,2	0,0	0,2
in %	4,4	2,2			2,3	0,4	0,1	0,4
9. Kälberkrankheiten				4				1,6
in %				3,0				2,9

Auswertung der Diagnosen

Summe Diagnosen	76	55	1	4	10,9	8,0	0,5	2,5
Anzahl Tiere mit Diagnose	47	39	1	4	7,4	6,0	0,4	2,1
vorheriges Quartal	40	45	4	6	6,0	7,0	0,6	2,8
vorvorheriges Quartal	50	41	5	2	8,0	6,3	0,3	2,9
Anzahl Diagnosen je untersuchtem Tier	1,6	1,4	1,0	1,0	1,5	1,3	1,3	1,2
vorheriges Quartal	1,5	1,2	1,5	1,5	1,8	1,4	1,0	1,1
vorvorheriges Quartal	1,7	1,3	1,4	1,0	1,4	1,2	1,2	1,0
% Tiere mit Diagnose	69,1	28,7	1,3	5,3	33,2	13,4	1,4	4,7

Anteil Tiere ohne Diagnose im Quartal

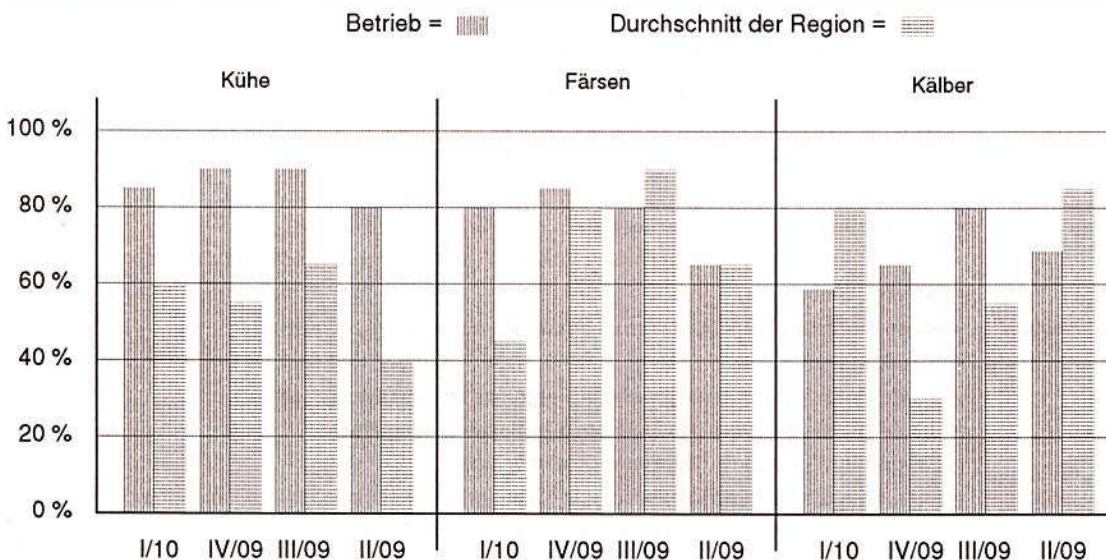

170 KV

Kontrollangest.

012345678
Betriebsschlüssel

01
Betriebsstätte

10
Prüfungs-Nr.

27.03.10
Prüfungsdatum

02.04.10
Verarbeitungsdatum

10:06
Uhrzeit

Region

54
Anz. Betriebe

90
durchschnittliche Herdengröße

7800
durchschnittliche Milch-kg

Betrieb

136
Anz. Erstdiagnosen

15
Anz. Folgediagnosen

13
Anz. Tiere in zwei Tiergruppen

3
Anz. Tiere ohne Zuordnung

25.03.10
letztes gemeldetes Diagnosedatum



Erkrankte Tiere je Tiergruppe

Auswertungszeitraum 01.01.10 - 31.03.10

	Kühe				Durchschnitt der Region				weibl. Kälber		
	ab 2. Laktation		1. Laktation		ab 2. Laktation		1. Laktation			Färsen	
Tiere im Auswertungszeitraum	ab 2. Laktation	ab 100 Tg. pp	< 100 Tg. pp	1. Laktation	ab 100 Tg. pp	< 100 Tg. pp	ab 2. Laktation	ab 100 Tg. pp	< 100 Tg. pp	Färsen	weibl. Kälber
1. Bewegungsapparat	8	29	11,8	21,3	1	1,8	1	9	1,3	1	133
2. Eutererkrankungen	23	16	33,8	11,8	3	3,8	6	1,8	80	1	133
3. Fortpflanzungsstörungen	28	6	41,2	4,4	8	1,2	0,4	0,4	0	0	0
4. Infektionskrankheiten	0	0,0	0,0	0,0	0	0,0	0,0	0,0	0,0	0,0	0,3
5. Parasitosen	0	0,0	0,0	0,0	0	0,0	0,0	0,0	0,0	0,0	0,5
6. Stoffwechsel- und Verdauungsstörungen	13	19,1	19,1	5,1	1	5,1	0,2	0,2	0,1	0,1	0,1
7. Sonstige Erkrankungen	1	1,5	1,5	0,7	1	0,5	0,2	0,2	0,0	0,0	0,2
8. Symptome und sonstige Störungen	3	4,4	4,4	2,2	1	1,4	0,2	0,2	0,0	0,0	0,4
9. Kälberkrankheiten	0	0,0	0,0	0,0	0	0,0	0,0	0,0	0,0	0,0	1,6
Summe Diagnosen	76	55	76	55	4	4	5	5	1	1	4
Anzahl Tiere mit Diagnose vorheriges Quartal	47	39	47	39	7	9	9	9	7,0	0,5	2,5
Anzahl Diagnosen je untersuchtem Tier vorheriges Quartal	40	45	40	45	0	5,0	6,0	6,0	0,4	0,6	2,1
Anzahl Diagnosen je untersuchtem Tier vorvorheriges Quartal	50	41	50	41	0	7,0	5,3	5,3	0,3	0,3	2,9
% Tiere mit Diagnose	69,1	28,7	69,1	28,7	9,1	8,7	8,7	8,7	1,3	1,4	4,7

Auswertung der Diagnosen

Region	54 Anz. Betriebe	90 durchschnittliche Herdengröße	7800 durchschnittliche Milch-kg	Betrieb	98 Bestandsgröße	136 Anz. Erstdiagnosen	15 Anz. Folgediagnosen	13 Anz. Tiere in zwei Tiergruppen	3 Anz. Tiere ohne Zuordnung	25.03.10 letztes gemeldetes Diagnosedatum
Region	54	90	7800	Betrieb	98	136	15	13	3	25.03.10
Anz. Betriebe	54	durchschnittliche Herdengröße	7800	durchschnittliche Milch-kg	98	Bestandsgröße	136	Anz. Erstdiagnosen	15	Anz. Folgediagnosen
Betrieb	98	Bestandsgröße	136	Anz. Erstdiagnosen	15	Anz. Folgediagnosen	13	Anz. Tiere in zwei Tiergruppen	3	Anz. Tiere ohne Zuordnung
Bestandsgröße	136	Anz. Erstdiagnosen	15	Anz. Folgediagnosen	13	Anz. Tiere in zwei Tiergruppen	3	Anz. Tiere ohne Zuordnung	25.03.10	letztes gemeldetes Diagnosedatum

Mustermann, Testdorf
12345 Testdorf, Teststraße

LKV Dazumal
12345 Neustadt

170
KV

4

Auswertungszeitraum 01.01.10 - 31.03.10

Kontrollangest.

Seite

012345678
Betriebsschlüssel

01
Betriebsstätte

Prüfungs-Nr.

27.03.10
Prüfungsdatum

02.04.10
Verarbeitungsdatum

10:06
Uhrzeit

4 - 10

Blatt

M1021.01

Kühe		Anz. Diagnosen (Quartal/12 Monate)					Anz. Diagnosen		
Name/Stall-Nr.	Tieridentifikation	La	BW	EU	ZH	SE/PA SW SO/SY	letztes Quartal	letzte 12 Mon	Mkg/ Lebtg
17	Brasse	03 474 59835	4	4/ 7	0/ 2		4	9	24,4
24	Omlette	03 474 59847	3	2/ 3	2/ 3	0/ 1	4	7	17,2
25	Ankea	03 474 59854	3		3/ 3		3	3	20,4
54	Braune	03 474 59871	1			3/ 3	3	3	10,3
9	Balldame	03 490 11922	1		3/ 3		3	3	1,3
23	Balia	03 497 82914	1		1/ 1	2/ 2	3	3	0,6
77	Diana	03 503 31171	6	0/ 2		2/ 2 0/ 1	2	5	23,5
56	Sirene	03 503 31186	6		2/ 6	0/ 1 0/ 1	2	8	22,8
29	Orange	03 503 31192	5		2/ 3		2	3	24,3
98	Brasil	03 503 31208	5	0/ 1		1/ 1 1/ 1	2	3	26,0
32	Antje	03 503 31230	3		2/ 2		2	2	19,8
50	Base	03 511 41001	3	0/ 2		2/ 2	2	4	16,0
83	Ondine	03 511 41024	3	1/ 1	1/ 5		2	6	15,7
80	Baskin	03 511 41040	4	0/ 3	2/ 2	0/ 2 0/ 1	2	8	23,3
33	Astine	03 511 41044	4	1/ 1	1/ 2	0/ 3	2	6	15,9
100	Dinora	03 511 41055	3	1/ 1	1/ 7		2	8	19,6
		03 511 41079	3	0/ 1	1/ 1	0/ 1 1/ 1	2	4	16,3

Färsen		Anz. Diagnosen (Quartal/12 Monate)					Anz. Diagnosen		
Name/Stall-Nr.	Tieridentifikation	Gj	BW	EU	ZH	SE/PA SW SO/SY	letztes Quartal	letzte 12 Mon	
	03 511 14321	08	2/ 2	1/ 1			3	3	
	03 521 59251	08	2/ 2	1/ 1			3	3	
	03 521 59359	08	1/ 1	1/ 1		1/ 1	3	3	
	03 521 59477	08	1/ 2				1	2	
	03 521 59593	08	1/ 1				1	1	
	03 521 59594	08	1/ 1				1	1	

26.07.11/08:50-0200001

A 21.01.11/19.07.11



Mustermann, Testdorf
12345 Testdorf, Teststraße

LKV Dazumal
12345 Neustadt

170
KV

5

Auswertungszeitraum 01.01.10 - 31.03.10

Kontrollangest.

Seite

Kälber

012345678

Betriebsschlüssel

5 - 10

01

Betriebsstätte

Blatt

Prüfungs-Nr.

27.03.10

Prüfungsdatum

M1021.01

02.04.10

Verarbeitungsdatum

10:06

Uhrzeit

Name/Stall-Nr.	Tieridentifikation	Gj	Anz. Diagnosen (Quartal/12 Monate)						Anz. Diagnosen	
			BW	EU	ZH	SE/PA SW SO/SY	KK	letztes Quartal	letzte 12 Mon	
	03 531 13736	09	2/	2					2	2
	03 531 13794	09	2/	2				0/ 1	2	3
	03 531 13803	10	2/	2					2	2
	03 531 13812	09				1/ 1			1	1
	05 357 44880	09						1/ 1	1	1

A 21.01.1/19.07.11



Mustermann, Testdorf
12345 Testdorf, Teststraße

LKV Dazumal
12345 Neustadt

170
KV

9

Auswertungszeitraum 01.01.10 - 31.03.10

Kontrollangest.

Seite

1. Erkrankungen des Bewegungsapparates

Name/Stall-Nr.	Tieridentifikation	Diag.dat.	La	Lakt.tg.	
7 Blume	03 477 73979	14.08.07	3	165	Mortellarosche Krankheit (D.digitalis)
		16.08.07			Sohlengeschwür vr
37 01ga	03 491 16878	30.10.07	1	242	Mortellarosche Krankheit (D.digitalis)
25 Prime1	03 475 38407	18.09.07	4	261	Sohlengeschwür hl

012345678

Betriebsschlüssel

9-10

01

Betriebsstätte

Blatt

10

Prüfungs-Nr.

M1022.01

27.03.10

Prüfungsdatum

02.04.10

Verarbeitungsdatum

10:06

Uhrzeit

2. Eutererkrankungen

Name/Stall-Nr.	Tieridentifikation	Diag.dat.	La	Lakt.tg.	ZZ-2	ZZ-1	ZZ+1	ZZ+2
42 Lotti	03 353 21860	10.08.07	5	69	1179	1310	638	949
35 Susi	03 433 38414	02.10.07	4	182	118	136	168	201

3. Fortpflanzungsstörungen

Name/Stall-Nr.	Tieridentifikation	Diag.dat.	La	Lakt.tg.	
2 Monika	03 455 21844	15.09.07	5	45	Verkalbung/embryonaler Fröhtod
42 Lotti	03 455 21860	16.08.07	5	71	Nachgeburtshverhaltungen
12 Gabi	03 419 66639	08.10.07	8	21	Nachgeburtshverhaltungen

4. Infektionskrankheiten

Name/Stall-Nr.	Tieridentifikation	Diag.dat.	
13 Elfe	03 409 76764	04.09.07	Listeriose
24 Zwölfe	03 403 21863	25.09.07	sonstige

5. Parasitosen

6. Stoffwechsel- und Verdauungsstörungen

Name/Stall-Nr.	Tieridentifikation	Diag.dat.	La	Lakt.tg.	PM-Dat.	F-%	E-%	F:E	Hst
44 Odine	03 448 88494	28.05.07	8	163	26.05.07	3,51	2,99	1,1	255
15 Nelli	03 476 84361	26.06.07	5	124	02.06.08	4,20	3,10	1,6	288

7. Sonstige Erkrankungen

Name/Stall-Nr.	Tieridentifikation	Diag.dat.	
40 Elke	03 420 20715	24.06.10	Abmagerung

8. Symptome und sonstige Störungen

9. Kälberkrankheiten

Name/Stall-Nr.	Tieridentifikation	Diag.dat.	Alter (Tg)
29 Sibylle	03 512 42141	25.09.07	100

09.11.10/08:50-0200001

A 22.01.0 / 08.04.09



Mustermann, Testdorf
12345 Testdorf, Teststraße

LKV Dazumal
12345 Neustadt

170
KV Seite 10

Auswertungszeitraum 01.01.10 - 31.03.10

zweifelhafte Diagnosen

Name/Stall-Nr.	Tieridentifikation	Diag.dat.	Fehler-Nr.
80 Antje	03 121 45678	10.03.10 Nachgeburtverhalten	5834

Kontrollangest. Seite 10

012345678
Betriebsschlüssel Blatt 10-10

Tiere ohne Zuordnung

Name/Stall-Nr.	Tieridentifikation	Text
81 Ottilie	03 121 56789	Kalbedatum fehlt

01
Betriebsstätte Blatt 10-10

10
Prüfungs-Nr. Blatt 10-10

27.03.10
Prüfungsdatum M1022.01

02.04.10
Verarbeitungsdatum M1022.01

10:06
Uhrzeit M1022.01

A 22.01.0 / 08.04.09

10.09.10/08:50-0200001



Mustermann, Testdorf
12345 Testdorf, Teststraße

LKV Dazumal
12345 Neustadt

170
KV

1

voraussichtliche Kalbungen im Zeitraum vom 01.01.11 - 30.04.11

Tiere mit Fruchtbarkeits- und Stoffwechselstörungen nach der Kalbung

Kalbungen Januar

Name/Stall-Nr.	Tieridentifikation	letzte Kalbung	Diagnose	Belegung	voraussichtl. Kalbung
619 Heide	03 491 23459	25.01.10	28.01.10 Milchfieber	08.04.10	13.01.11

Kalbungen Februar

Name/Stall-Nr.	Tieridentifikation	letzte Kalbung	Diagnose	Belegung	voraussichtl. Kalbung
37 Sinja	03 501 23462	30.01.10	30.01.10 Milchfieber	05.05.10	09.02.11
7 Liesa	03 491 23461	23.02.10	05.03.10 Ketose	14.05.10	18.02.11
720 Hellen	03 491 23460	06.02.10	07.02.10 Milchfieber	17.05.10	21.02.11
595 Harmke	03 491 23458	30.01.10	28.02.10 Ketose	18.05.10	22.02.11
137	03 511 23463	11.03.10	17.03.10 Ketose	22.05.10	26.02.11

Kalbungen März

Name/Stall-Nr.	Tieridentifikation	letzte Kalbung	Diagnose	Belegung	voraussichtl. Kalbung
678	15 031 23321	31.03.10	25.03.10 Ketose	07.06.10	14.03.11
334 Insa	03 471 23456	18.03.10	29.03.10 Ketose	08.06.10	15.03.11
384 Silvia	03 471 23457	25.02.10	28.02.10 Ketose	08.06.10	15.03.11
207 Mareike	03 511 23464	05.04.10	22.04.10 Ketose	25.06.10	31.03.11

Kalbungen April

Name/Stall-Nr.	Tieridentifikation	letzte Kalbung	Diagnose	Belegung	voraussichtl. Kalbung
444 Ella	03 123 45678	15.04.10	17.04.10 Milchfieber	27.06.10	02.04.11
342 Emma	03 477 89987	20.04.10	21.04.10 Milchfieber	01.07.10	07.04.11

Kontrollangest.

Seite

012345678

Betriebsschlüssel

1-49

01

Betriebsstätte

Blatt

10

Prüfungs-Nr.

M1023.01

27.07.07

Prüfungsdatum

31.07.07

Verarbeitungsdatum

10;06
Uhrzeit

A 23.01.07/31.01.11

